



Procedura Schimbare Data/Ora imprimanta fiscala Opera/Fidelio/BellaVita

Opera

Fidelio

BellaVita

ATENȚIE SCHIMBAREA OREI SE FACE ÎNAINTE DE EMITEREA PRIMULUI BON FISCAL !!!

1. Se accesează Interfața Fiscală (Funcții Fiscale):

Se introduce parola **3158926** și se accesează **Funcții Administrator**

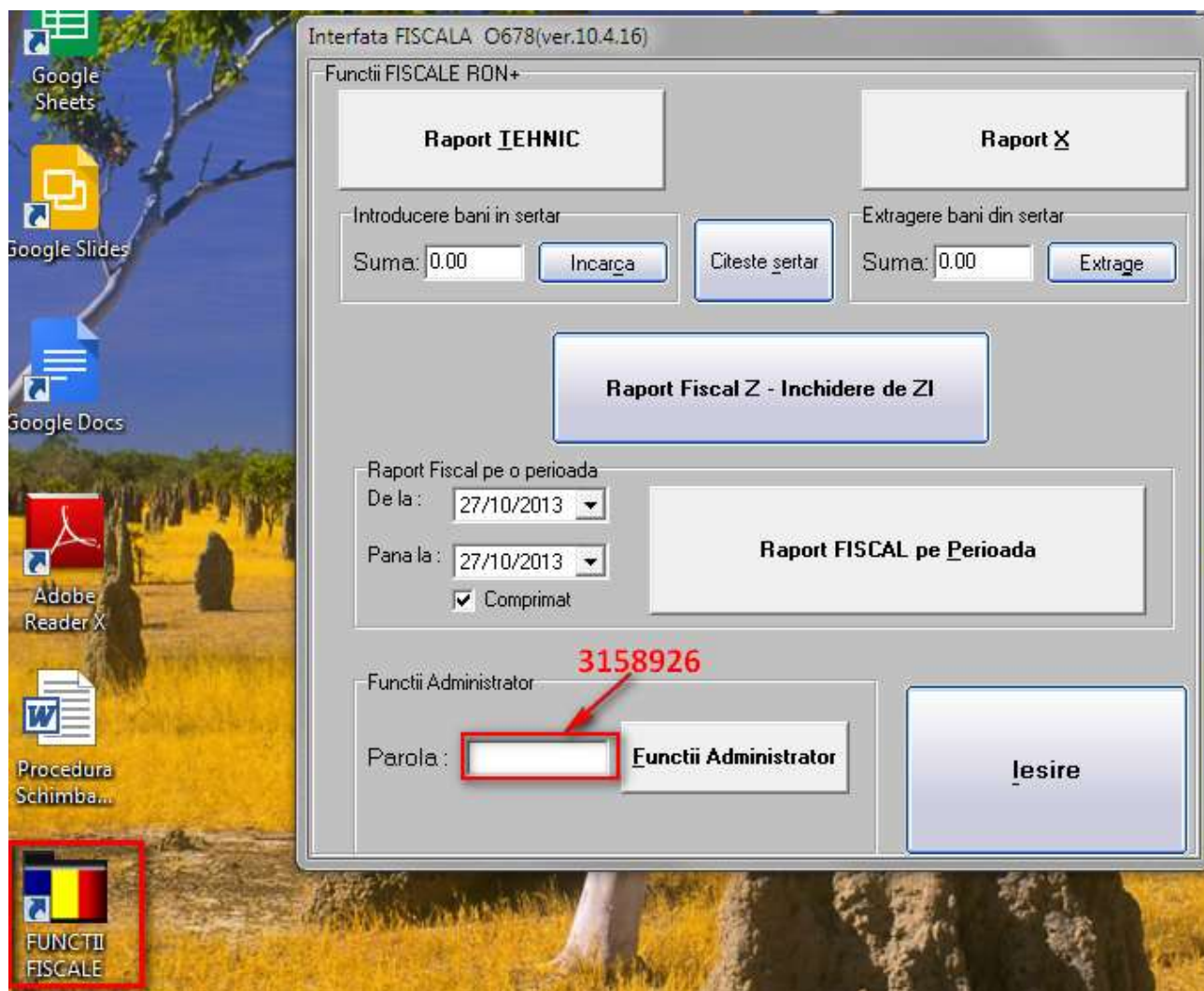

2. Verificam ora/data (in mod normal este preluata ora si data calculatorului) – daca sunt corecte apasam **Scrie Data si Ora**:

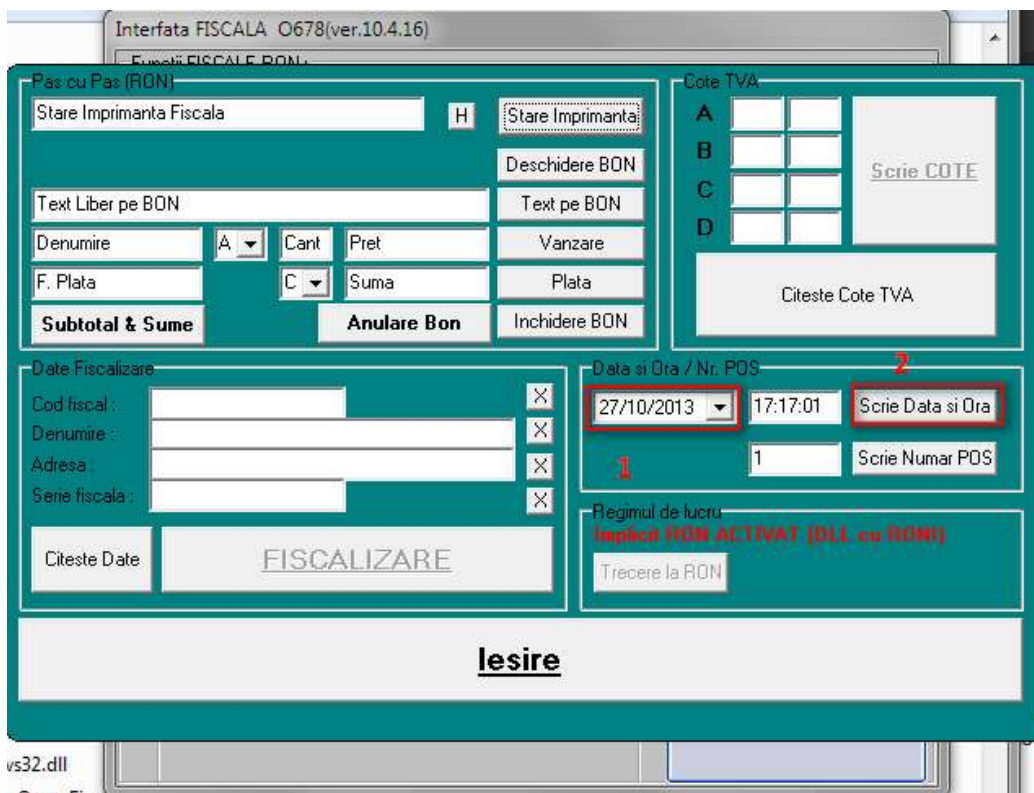

The screenshot shows the 'Interfata FISCALA O678(ver.10.4.16)' window. The 'Data si Ora / Nr. POS' section is highlighted with a red box. The date field is set to '27/10/2013' and the time field is set to '17:17:01'. The 'Scrie Data si Ora' button is also highlighted with a red box. A red '2' is placed above the date field, and a red '1' is placed above the POS number field. The 'Regimul de lucru' section shows 'Impozit NON ACTIVAT (DLE cu RON)'. The 'lesire' button is visible at the bottom of the interface.

Imprimanta fiscala va elibera un mic bon cu noua data si ora.

3. Emitem un raport X si verificam data/ora imprimate pe acesta:

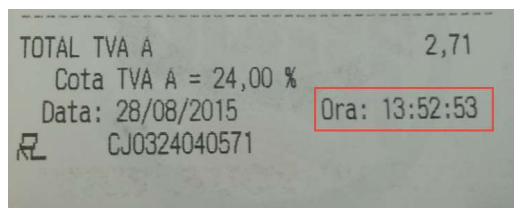
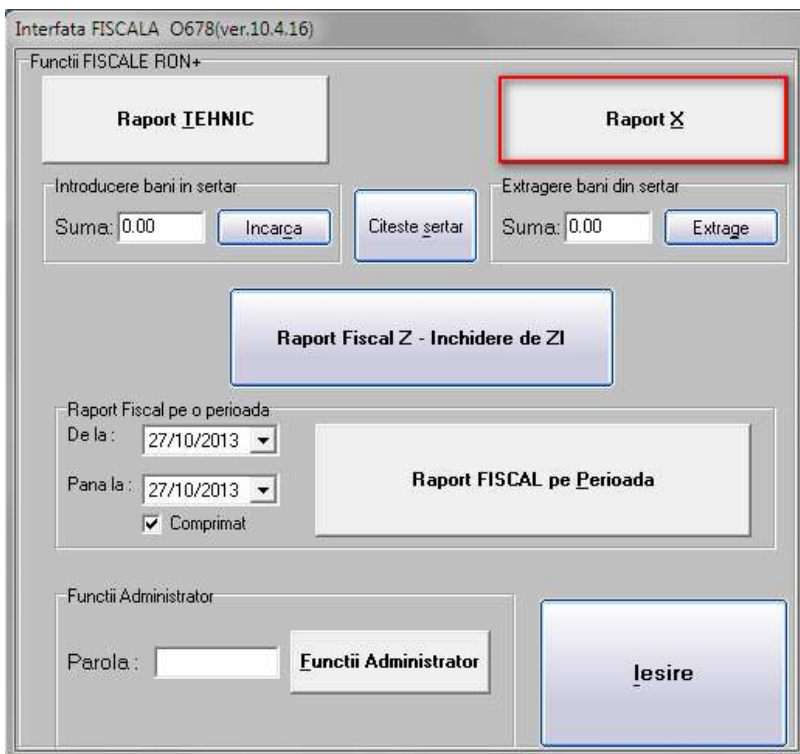

Pentru orice probleme sau nelamuriri intampinate in timpul acestei proceduri, apelati **linia noastra de suport** la: **Tel: 031 005 00 00** **Email: suport@bit-soft.ro**



Contactați departamentul Suport la **031.005.00.00**